

ANEXA LA
HOTARAREA consiliului
JUDETEAN GIURGIU
NR 196 / 11.10.2017

- MASURI DE REABILITARE TERMICA**
1. TERMOZOLATIE PERETI CU TERMOISISTEM DIN POLISTIREN EXPANZAT IGNIFUGAT DE 8cm GROSIME; TERMOZOLATIE SOCIU CU TERMOISISTEM DIN POLISTIREN EXPANZAT IGNIFUGAT DE 8cm GROSIME; POLISTIREN EXPANZAT IGNIFUGAT DE 8cm GROSIME aplicat pe var grosular si izolat de la subsol cu un strat de protejtie de 2cm grosime; -agravabile in prof de izolat existente pe peretele murt si degradate se vor curata, se vor refaca resturile dintr-un panou si se vor aplica pe var grosular si izolat de la subsol.
 2. TERMOZOLATIE PERETI CU TERMOISISTEM DIN POLISTIREN EXPANZAT IGNIFUGAT DE 8cm GROSIME; TERMOZOLATIE SOCIU CU TERMOISISTEM DIN POLISTIREN EXPANZAT IGNIFUGAT DE 8cm GROSIME; POLISTIREN EXPANZAT IGNIFUGAT DE 8cm GROSIME aplicat pe var grosular si izolat de la subsol cu un strat de protejtie de 2cm grosime; -agravabile in prof de izolat existente pe peretele murt si degradate se vor curata, se vor refaca resturile dintr-un panou si se vor aplica pe var grosular si izolat de la subsol.
 3. TERMOZOLATIE PERETI CU TERMOISISTEM DIN POLISTIREN EXPANZAT IGNIFUGAT DE 8cm GROSIME; TERMOZOLATIE SOCIU CU TERMOISISTEM DIN POLISTIREN EXPANZAT IGNIFUGAT DE 8cm GROSIME; POLISTIREN EXPANZAT IGNIFUGAT DE 8cm GROSIME aplicat pe var grosular si izolat de la subsol cu un strat de protejtie de 2cm grosime; -agravabile in prof de izolat existente pe peretele murt si degradate se vor curata, se vor refaca resturile dintr-un panou si se vor aplica pe var grosular si izolat de la subsol.
 4. TERMOZOLATIE PERETI CU TERMOISISTEM DIN POLISTIREN EXPANZAT IGNIFUGAT DE 8cm GROSIME; TERMOZOLATIE SOCIU CU TERMOISISTEM DIN POLISTIREN EXPANZAT IGNIFUGAT DE 8cm GROSIME; POLISTIREN EXPANZAT IGNIFUGAT DE 8cm GROSIME aplicat pe var grosular si izolat de la subsol cu un strat de protejtie de 2cm grosime; -agravabile in prof de izolat existente pe peretele murt si degradate se vor curata, se vor refaca resturile dintr-un panou si se vor aplica pe var grosular si izolat de la subsol.
 5. INTERVENTII INTERIOARE

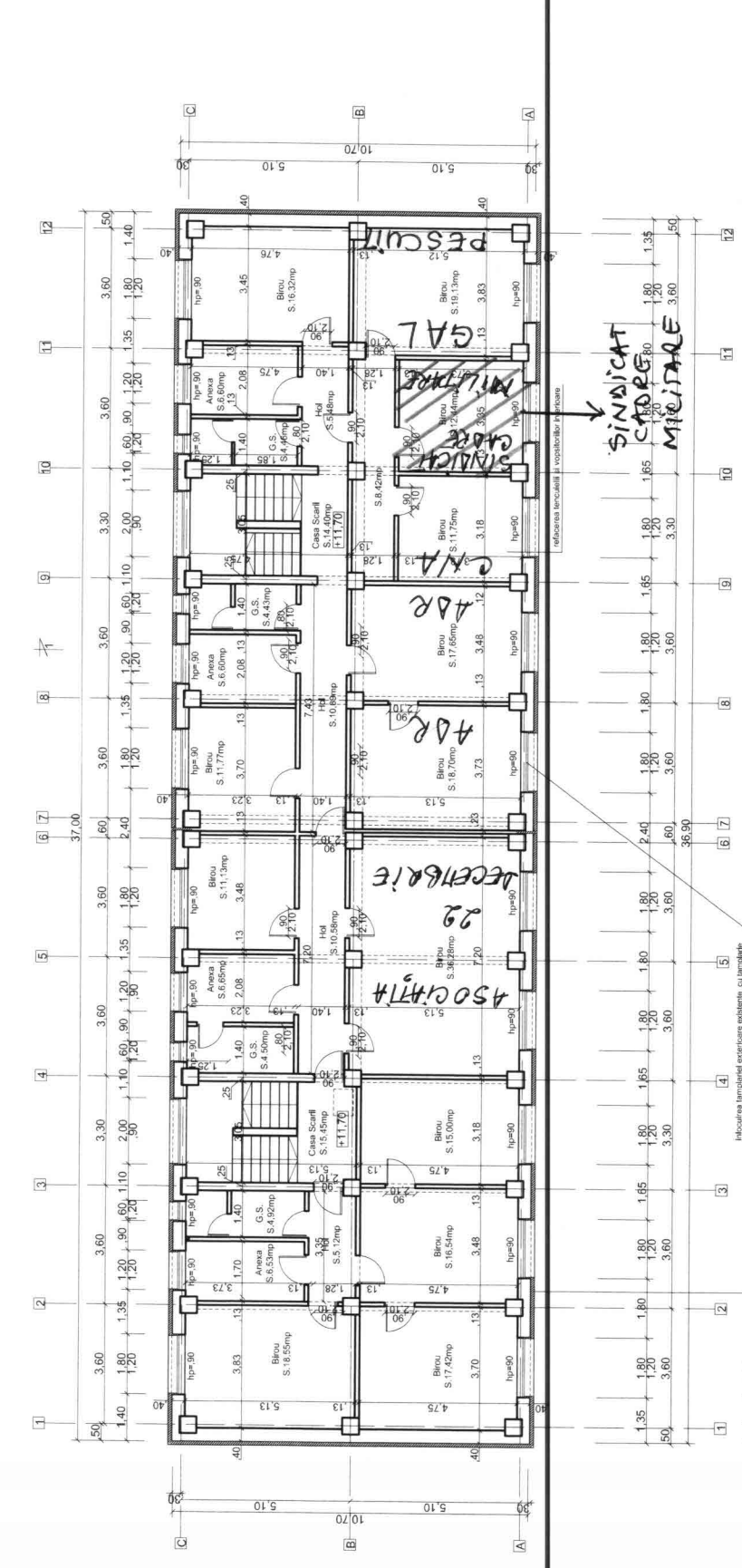

CONSILIUL JUDETEAN GIURGIU		Beneficiar:	
Imbunatate eficienta energetic la Comandamentul Militar		Asoc. de Proprietari	
str. Mihai Viteaz nr. 4, Giurgiu, Județul Giurgiu		SCARA	
PLAN ETAL 4		1/100	
SOLUTIA PROPUSA		DATA	
Nume firmă: Comandamentul Militar		decembrie 2014	

CATEGORIA DE IMPORTANTA "C" NORMALA
- CONF. H.G.R. 766/97
GRAD DE REZISTENTA LA FOC II
CONF. H.G.R. 699
RISC MIC DE INCENDIU - CONF. P 118/99
SUPRAFATA CONSTRUITA = 399.60mp
SUPRAFATA UTILA = 337.71mp

NOTA: Relevedul sau incalzirea in toate etajele si la etajele care s-a realizat constructia, si a relevedul in fata localitatii si spatiilor accesibile, urmeaza sa se permita accesul sau a fost posibil, realizarea mansardelor.

PROIECTANT GENERAL: IPCT INSTALATII	SEMANA LUNA:
SR Tudor Arghiesi nr. 27 sector 2 BUCURESTI	SEMANA LUNA:
SPECIFICATIE	NUME
Sf. proiect	Ing. RAMONA AXIMI
Proiectat/Releved	ing. Claudiu ANDREI
Domeniul	ing. Zoltan SPINOS
Verificat	ing. Claudiu ANDREI