

**ROMÂNIA**  
**JUDEȚUL GIURGIU**  
**CONSILIUL JUDEȚEAN GIURGIU**

**HOTĂRÂRE**

privind aprobarea organigramei și statului de funcții ale Centrului de Asistență  
Medico-Socială Mogoșești

**CONSILIUL JUDEȚEAN GIURGIU**  
**întrunit în ședință ordinară**

Având în vedere:

- referatul de aprobare nr.13274 din 17 iunie 2024 al președintelui;
- raportul de specialitate nr.13279 din 17 iunie 2024 al Compartimentului Resurse umane, salarizare și coordonarea activității instituțiilor publice de cultură din cadrul Serviciului Resurse umane, salarizare, coordonarea activității instituțiilor publice de cultură și guvernanta corporativă;
- adresa nr.718 din 04 iunie 2024 a Centrului de Asistență Medico-Socială Mogoșești;
- avizul nr.15/20.06.2024 al Comisiei pentru sănătate și protecție socială;
- avizul nr.89/20.06.2024 al Comisiei juridice, ordine publică și situații de urgență;
- Hotărârea Consiliului Județean Giurgiu nr.288 din 31 octombrie 2023 privind aprobarea organigramei și statului de funcții ale Centrului de Asistență Medico-Socială Mogoșești, cu modificările ulterioare;
- prevederile Regulamentului-cadru privind organizarea și dezvoltarea carierei personalului contractual din sectorul bugetar plătit din fonduri publice aprobat prin Hotărârea Guvernului nr.1336/2022, cu modificările și completările ulterioare;
- prevederile Legii nr.53/2003-Codul Muncii, republicată, cu modificările și completările ulterioare;
- prevederile Legii-cadru nr.153/2017 privind salarizarea personalului plătit din fonduri publice, cu modificările și completările ulterioare;
- prevederile art.173 alin.(2) lit.c) și alin.(5) lit.b), art.182 alin.(1) și alin.(4) raportat la art.139 alin.(1), art.197 alin.(1), (3)-(5) și art.200 din Ordonanța de Urgență a Guvernului nr.57/2019 privind Codul administrativ, cu modificările și completările ulterioare;

În temeiul art.196 alin.(1) lit.a) din Ordonanța de Urgență a Guvernului nr.57/2019 privind Codul administrativ, cu modificările și completările ulterioare,

**HOTĂRĂȘTE:**

**Art.1.** Se aprobă organigrama și statul de funcții ale Centrului de Asistență Medico-Socială Mogoșești, conform anexelor nr.1 și 2, care fac parte integrantă din prezenta hotărâre.

**Art.2.** Începând cu data prezentei prevederi Hotărâri nr.288 din 31 octombrie 2023, cu modificările ulterioare, își încetează aplicabilitatea.

**Art.3.** Prezenta hotărâre se comunică Instituției Prefectului-Județul Giurgiu în vederea exercitării controlului de legalitate, Centrului de Asistență Medico-Socială Mogoșești, Compartimentului Resurse umane, salarizare și coordonarea activității instituțiilor publice de cultură din cadrul Serviciului Resurse umane, salarizare, coordonarea activității instituțiilor publice de cultură și guvernanta corporativă, pentru ducere la îndeplinire și se aduce la cunoștință publică prin grija secretarului general al județului.

**PREȘEDINTE,**  
Dumitru BEIANU

**CONTRASEMNEAZĂ**  
**SECRETAR GENERAL AL JUDEȚULUI,**  
Daniela-Ionela PĂTRU

**Giurgiu, 28 iunie 2024**

**Nr.171**

Adoptată cu 29 voturi „pentru”, 0 voturi „împotriva” și 0 „abțineri”.

### ORGANIGRAMA

|                      |           |
|----------------------|-----------|
| Funcții contractuale | <b>62</b> |
| - de conducere       | <b>2</b>  |
| - de execuție        | <b>60</b> |
| Total general        | <b>62</b> |

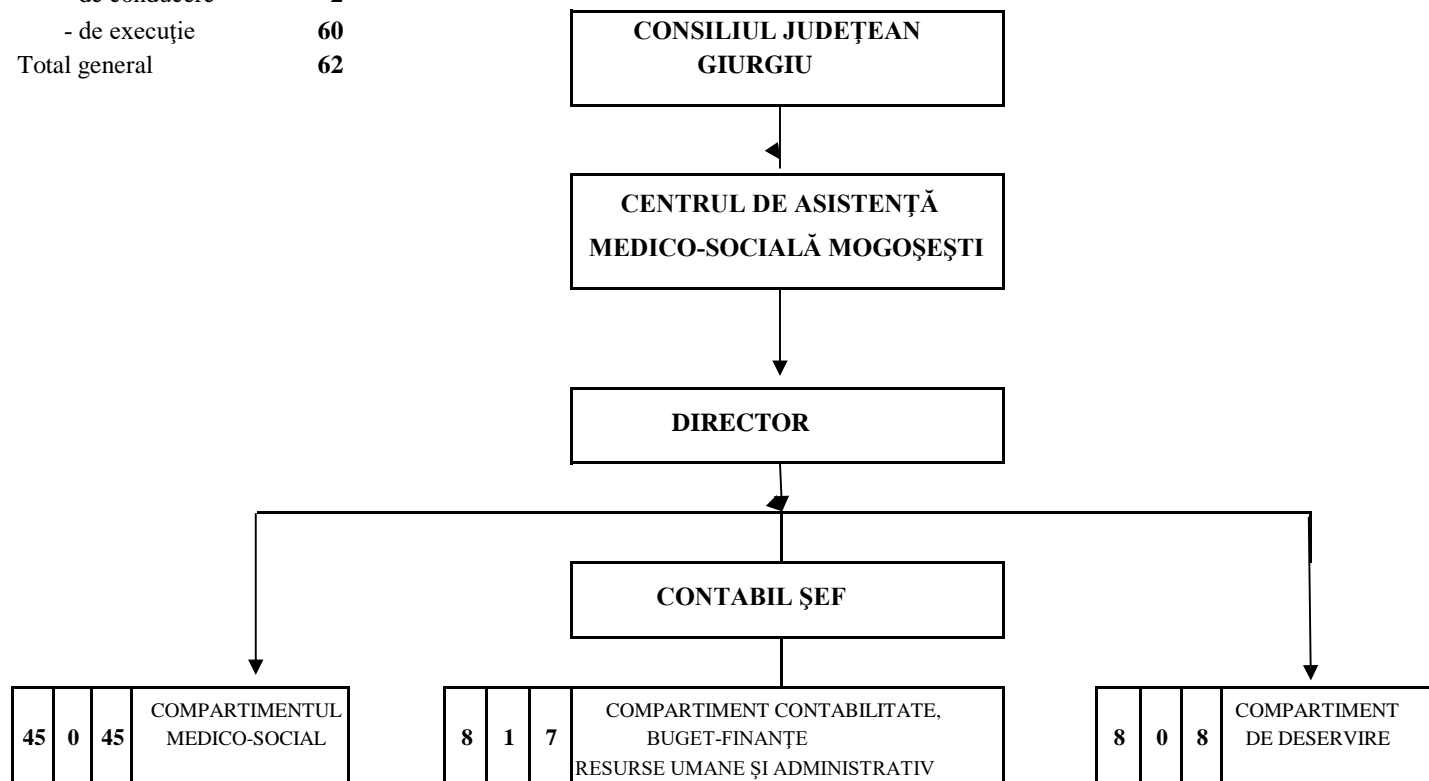

**PREȘEDINTE,**  
**Dumitru BEIANU**

**SECRETAR GENERAL AL JUDEȚULUI,**  
**Daniela - Ionela PĂTRU**

**STAT DE FUNCȚII**

| NR. CRT.   | STRUCTURA    | FUNCTIE DE CONDUCERE | FUNCTIE DE EXECUȚIE   | STUDII | GRAD | GRAD/TREAPTĂ | NUMĂR POSTURI |             |
|--|--------------|----------------------|-----------------------|--------|------|--------------|---------------|-------------|
|  |              |                      |                       |        |      |              | DE CONDUCERE  | DE EXECUȚIE |
| 1  | DIRECTOR     | DIRECTOR             |                       | S      | II   |              | 1             |             |
| <b>COMPARTIMENT MEDICO-SOCIAL</b>  |              |                      |                       |        |      |              |               |             |
| 2  |              |                      | MEDIC                 | S      |      | primar       |               | 1           |
| 3  |              |                      | MEDIC                 | S      |      | specialist   |               | 1           |
| 4  |              |                      | PSIHOLOG              | S      |      | practicant   |               | 1           |
| 5  |              |                      | ASISTENT SOCIAL       | S      |      |              |               | 1           |
| 6  |              |                      | ASISTENT MEDICAL      | PL     |      | principal    |               | 11          |
| 7  |              |                      | ASISTENT MEDICAL      | PL     |      |              |               | 2           |
| 8  |              |                      | KINETOTERAPEUT        | S      |      | debutant     |               | 1           |
| 9  |              |                      | INFIRMIERĂ            | G      |      |              |               | 27          |
| <b>COMPARTIMENT CONTABILITATE, BUGET-FINANȚE, RESURSE UMANE ȘI ADMINISTRATIV</b> |              |                      |                       |        |      |              |               |             |
| 10   | CONTABIL ȘEF | CONTABIL ȘEF         |                       | S      | II   |              | 1             |             |
| 11   |              |                      | REFERENT SPECIALITATE | S      |      | I            |               | 1           |
| 12   |              |                      | CONTABIL              | M      |      | IA           |               | 2           |
| 13   |              |                      | REFERENT              | M      |      | IA           |               | 1           |
| 14   |              |                      | AJUTOR ANALIST PR.    | M      |      | IA           |               | 1           |
| 15   |              |                      | ADMINISTRATOR         | M      |      |              |               | 1           |
| 16   |              |                      | MAGAZINER             | M      |      |              |               | 1           |
| <b>COMPARTIMENT DE DESERVIRE</b>   |              |                      |                       |        |      |              |               |             |
| 17   |              |                      | MUNCITOR BUCĂTAR      | G/M    |      | II           |               | 3           |
| 18   |              |                      | MUNCITOR INSTALATOR   | G/M    |      | II           |               | 1           |
| 19   |              |                      | MUNCITOR FOCHIST      | G/M    |      | II           |               | 1           |
| 20   |              |                      | MUNCITOR FOCHIST      | G/M    |      | III          |               | 1           |
| 21   |              |                      | MUNCITOR ELECTRICIAN  | G/M    |      | III          |               | 1           |
| 22   |              |                      | PAZNIC                | G/M    |      |              |               | 1           |
|  | <b>TOTAL</b> |                      |                       |        |      |              | <b>2</b>      | <b>60</b>   |

**PREȘEDINTE,**  
**Dumitru BEIANU**

**SECRETAR GENERAL AL JUDEȚULUI,**  
**Daniela - Ionela PĂTRU**