

ROMÂNIA
JUDEȚUL GIURGIU
CONSILIUL JUDEȚEAN GIURGIU

HOTĂRÂRE

privind trecerea din domeniul public al Județului Giurgiu în domeniul public al orașului Bolintin Vale, a imobilului situat în oraș Bolintin Vale, str. 1 Mai, nr.29, județul Giurgiu

CONSILIUL JUDEȚEAN GIURGIU,

întrunit în ședință ordinară,

Având în vedere:

- referatul de aprobare nr.15913 din 14.09.2021 al președintelui;
- raportul de specialitate nr.16005 din 14.09.2021 al Direcției Patrimoniu, coordonare servicii publice de interes județean și administrativ;
- avizul nr.55/16.09.2021 al Comisiei pentru investiții, patrimoniu, urbanism și infrastructură;
- avizul nr.66/16.09.2021 al Comisiei juridice, ordine publică și situații de urgență;
- prevederile Hotărârii Consiliului Local al orașului Bolintin Vale nr.53/24.08.2021 privind aprobarea solicitării Consiliului Local al orașului Bolintin Vale către Consiliul Județean Giurgiu de trecere din domeniul public al Județului Giurgiu în domeniul public al orașului Bolintin Vale a imobilului situat în oraș Bolintin –Vale, str.1 Mai, nr.29, județul Giurgiu;
- prevederile Hotărârii Consiliului Județean Giurgiu nr.129/30 septembrie 2014 privind aprobarea închiderii Centrului de Recuperare și Reabilitare Neuropsihiatrică și Centrului de Îngrijire și asistență din cadrul Complexului de Servicii Sociale Bolintin Vale, aflat în subordinea Direcției Generale de Asistență Socială și Protecția Copilului Giurgiu;
- prevederile art.173 alin.(1) lit.f), art.182 alin.(1) și alin.(4) raportat la art.139 alin.(2), art.197 alin.(1), (3)-(5), art.198 alin.(1)-(2), art.200, art.290, art.294 alin.(2),(4)-(6) din Ordonanța de Urgență a Guvernului nr.57/2019 privind Codul administrativ, cu modificările și completările ulterioare;
- prevederile Hotărârii Consiliului Județean Giurgiu nr.105 din 25 mai 2021 privind aprobarea Statutului Județului Giurgiu, , anexa nr.10 Lista de inventar a bunurilor care aparțin domeniului public al județului Giurgiu;
- prevederile Legii cadastrului și a publicității imobiliare nr.7/1996, republicată, cu modificările și completările ulterioare;
- prevederile art.6 alin.(1) din Legea nr.82/1991 a contabilității, republicată, cu modificările și completările ulterioare;
- prevederile art.1 alin. (6) din Legea contenciosului administrativ nr. 554/2004, cu modificările și completările ulterioare;

În temeiul art.196 alin.(1) lit.a) din Ordonanța de Urgență a Guvernului nr.57/2019 privind Codul administrativ, cu modificările și completările ulterioare,

HOTĂRĂȘTE:

Art.1. Se aprobă trecerea din domeniul public al Județului Giurgiu în domeniul public al orașului Bolintin Vale, a imobilului – lot 2, situat în intravilanul orașului Bolintin Vale, str.1 Mai, nr.29, județul Giurgiu, cu numărul cadastral 35485, având categoria de folosință curți – construcții, compus din teren în suprafață de 3843 mp și clădire C1 în suprafață construită de 28 mp, având datele de identificare prevăzute în Anexele nr. 1 – 2 la prezenta hotărâre.

Art.2. Trecerea bunului imobil prevăzut la alin.(1) din prezenta hotărâre din domeniul public al județului Giurgiu în domeniul public al orașului Bolintin Vale se face în scopul construirii unei creșe de tip mediu conform Ordinului nr. 1069/29.07.2021 al Ministerului Dezvoltării, Lucrărilor Publice și Administrației.

Art.3. Pe data prezentei încetează uzul și interesul public județean.

Art.4.(1) Predarea-preluarea imobilului prevăzut la art.1 se face pe bază de protocol încheiat între Consiliul Județean Giurgiu și Primăria oraș Bolintin Vale, în termen de 30 de zile de la data intrării în vigoare a prezentei hotărâri.

(2) Se împuternicește președintele Consiliului județean să semneze protocolul de predare-primire.

Art.5.(1) Se aprobă modificarea Anexei nr.10 la Statutul Județului Giurgiu aprobat prin Hotărârea Consiliului Județean Giurgiu nr.105 din 25 mai 2021, în sensul eliminării bunului imobil menționat la art.1 din Lista de inventar a bunurilor imobile care aparțin domeniului public al județului Giurgiu.

(2) Se aprobă actualizarea în mod corespunzător a datelor din evidența financiar contabilă a județului Giurgiu, după finalizarea operațiunilor de predare – primire.

Art.6. Pe data prezentei se revocă Hotărârea Consiliului Județean Giurgiu nr.189 din 30 august 2021.

Art.7. Prezenta hotărâre se comunică Instituției Prefectului - Județul Giurgiu în vederea exercitării controlului de legalitate, Consiliului Local al orașului Bolintin Vale, Serviciului Buget – finanțe și contabilitate și Direcției Patrimoniu, coordonare servicii publice de interes județean și administrativ, pentru ducere la îndeplinire și se aduce la cunoștința publică prin grija secretarului general al județului.

PREȘEDINTE,
Dumitru Beianu

CONTRASEMNEAZĂ,
SECRETAR GENERAL AL JUDEȚULUI,
Aurelia Brebenel

Giurgiu, 24 septembrie 2021
Nr.219

Adoptată cu 30 voturi „pentru”, 0 voturi „împotriva” și 0 „abțineri”.

DATELE DE IDENTIFICARE

ale imobilului transmis din domeniul public al județului Giurgiu în domeniul public al orașului
Bolintin Vale

Nr. crt.	Denumirea imobilului transmis	Adresa imobilului	Persoana juridică de la care se transmite imobilul	Persoana juridică la care se transmite imobilul	Caracteristicile tehnice ale imobilului	Valoarea de inventar reevaluată în anul 2021 -lei-
1.	Imobil compus din teren și clădire	Oraș Bolintin Vale, str. 1 Mai, nr.29, județul Giurgiu	Județul Giurgiu, domeniul public, CUI 4938042	Oraș Bolintin Vale, domeniul public, CUI 5483380	Suprafața: teren = 3843 mp clădire C1 – suprafață construită 28 mp nr. cadastral 35485	132.081,00 din care: valoare teren 130.981,24 valoare clădire 1.100,00

PREȘEDINTE,
Dumitru Beianu

SECRETAR GENERAL AL JUDEȚULUI,
Aurelia Brebenel

Plan de amplasament si delimitare a imobilului
Scara 1:1000

Anexa nr. 1.35 la regulament

Nr. cadastral	Suprafata măsurată	Adresa Imobilului	
35485	S = 3843 mp	Loc. Bolintin-Vale, Str. 1 Mai nr. 29, Jud. Giurgiu - Lot 2.	
Cartea Funciară nr.		UAT	Bolintin-Vale

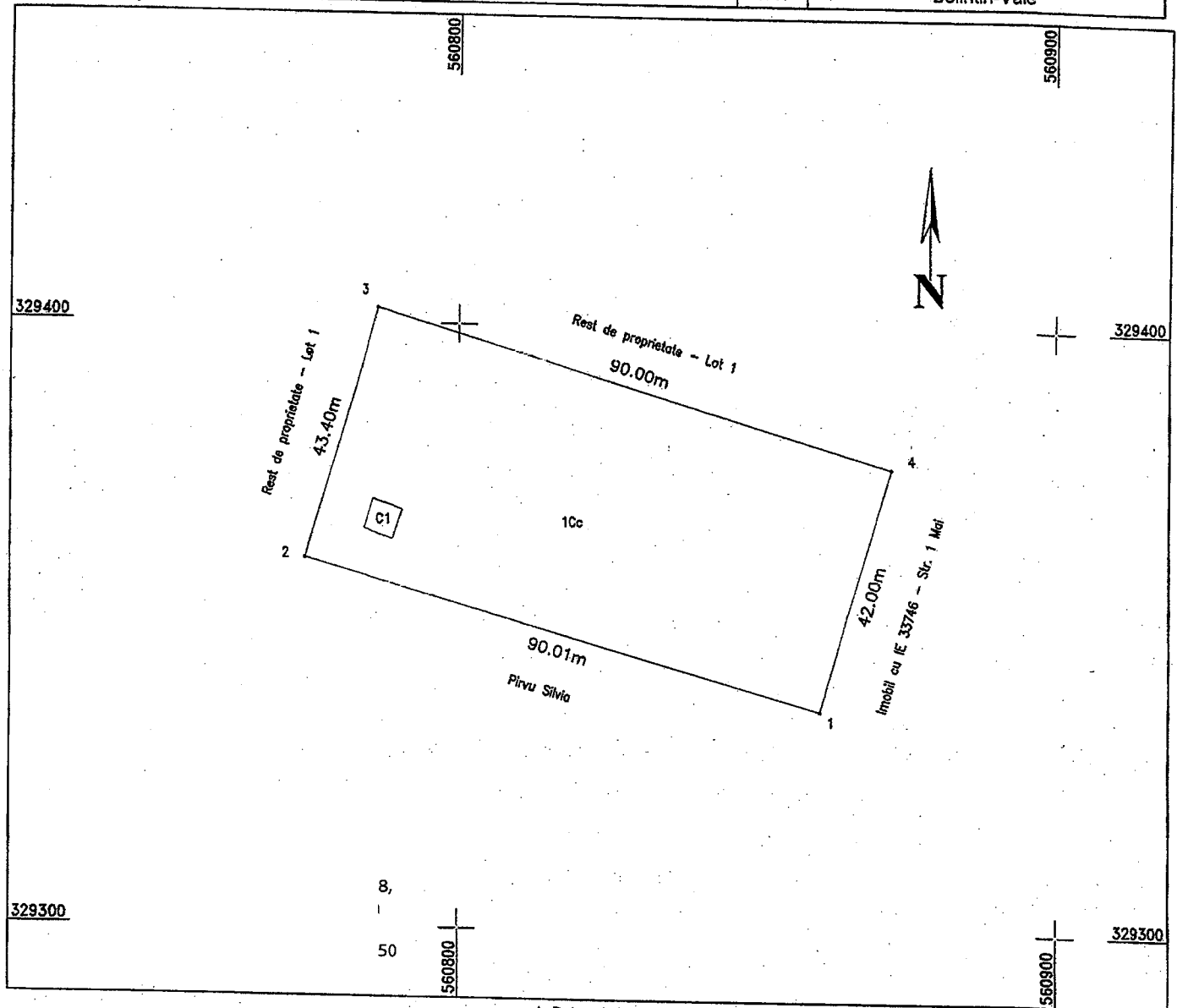

A. Date referitoare la teren

Nr. parcelă	Categorie de folosință	Suprafata (mp)	
1	Cc	3843	Teren intravilan curti constructii, partial imprejmuit.
Total		3843	

B. Date referitoare la constructii

Cod	Destinatia	Suprafata construită la sol (mp)	Mentiiuni
C1	CIE	28	Constructie industrială si edilitara, casa pompelor. Scd= 28mp.
Total		28	

Suprafata totală a imobilului = 3843 mp

<p>Executant: S.C. TOPO LAND CONSULT S.R.L.</p> <p>TOPO LAND CONSULT S.R.L.</p> <p>ROMANIA</p> <p>18.08.2023</p>	<p>Inspector:</p> <p>Conf</p>
--	-------------------------------

CERTIFICAT DE AUTORIZARE
Genă RO-B-114 189212
TOPO LAND CONSULT S.R.L.

ROMANIA
Județul Giurgiu
PREȘEDINTE,
Sumitza Beianu

SECRETAR GENERAL AL JUDEȚULUI
AURELIA Bărbenei