

Proiect nr. 334/10.11.2023

ROMÂNIA
JUDEȚUL GIURGIU
CONSILIUL JUDEȚEAN GIURGIU



AVIZAT,
SECRETAR GENERAL AL JUDEȚULUI,
Aurelia Brădenel

PROIECT DE HOTĂRÂRE
privind alocarea sumei de 60.000 lei din fondul de rezervă bugetară
constituit în bugetul de venituri și cheltuieli al județului Giurgiu,
Comunei Letca Nouă
CONSILIUL JUDEȚEAN GIURGIU,
întrunit în ședință extraordinară

Având în vedere:

- referatul de aprobare nr. 24572 din 10 noiembrie 2023 al președintelui;
- raportul de specialitate nr. 24588 din 10 noiembrie 2023 al Serviciului Buget-finanțe și contabilitate și Serviciul Juridic Contencios și Contracte;
- adresa nr. 9350 din 07 noiembrie 2023 a Primăriei Comunei Letca Nouă
- procesul verbal nr.275 din 02 noiembrie 2023 al Inspectoratului pentru Situații de Urgență „Vlașca”
- referat de anchetă socială nr.9308 din 06 noiembrie 2023 al Compartimentului de Asistență Socială și Autoritate Tutelară din cadrul Primăriei Letca Nouă
- avizul nr. 189 / 13. 11. 2023 al Comisiei buget, finanțe, economie, fonduri europene și mediu de afaceri;
- prevederile art.15 alin.(1)-(2) și art.36 alin.(1) din Legea nr.273/2006 privind finanțele publice locale cu modificările și completările ulterioare;
- prevederile art.173 alin.(5) lit.h), art.182 alin.(1) și alin.(4) raportat la art.139 alin.(3) lit.a) art.197 alin.(1), (3)-(5), art.199 alin.(1)-(2) și art.200 din Ordonanța de Urgență a Guvernului nr.57/2019 privind Codul administrativ, cu modificările și completările ulterioare;

În temeiul art.196 alin.(1) lit.a) din Ordonanța de Urgență nr.57/2019 privind Codul administrativ, cu modificările și completările ulterioare,

HOTĂRĂȘTE:

Art.1. Se aprobă alocarea sumei de 60.000 lei din fondul de rezervă bugetară constituit în bugetul de venituri și cheltuieli al Județului Giurgiu, Comunei Letca Nouă, pentru ajutorarea unei familii aflate în extremă dificultate.

Art.2. Sumele se vor suporta din bugetul de venituri și cheltuieli al județului Giurgiu, din capitolul 51.02.01.03 – „Autorități executive” art. 51.01.24 – „Transferuri din bugetele consiliilor locale și județene pentru acordarea unor ajutoare către unitățile administrativ teritoriale în situații de extremă dificultate”.

Art.3. Prezenta hotărâre se comunică Instituției Prefectului - Județul Giurgiu în vederea exercitării controlului de legalitate, Serviciului Buget-finanțe și Contabilitate pentru ducere la îndeplinire și se aduce la cunoștință publică prin grija secretarului general al județului.

Giurgiu, 2023
Nr.

Adoptată cu.....voturi „pentru”,.....voturi „împotriva” și..... „abțineri” .

REFERAT DE APROBARE

Primăria comunei Letca Nouă solicită, Consiliului Județean Giurgiu, prin adresa nr. 9350 din 07.11.2023 alocarea unei sume care va fi utilizată pentru ajutorarea familiei Crancea căreia în urma unui incendiu i-a fost distrus imobilul și toate bunurile aflându-se într-o situație de extremă dificultate.

Având în vedere prevederile art.15 alin (1)-(2) și art.36 alin (1) din Legea nr.273/2006 privind finanțele publice locale care reglementează regimul fondului de rezervă bugetară la dispoziția consiliului județean prin posibilitatea alocării de sume din fondul de rezervă pentru ajutorarea unităților administrativ-teritoriale aflate în situații de extremă dificultate și pentru finanțarea unor cheltuieli urgente sau neprevăzute ale acestora apărute în cursul exercițiului bugetar, la cererea expresă a acestora sau din inițiativa proprie a ordonatorului de credite, față de cele menționate propun spre aprobare alocarea sumei de 60.000 lei .

Ținând cont de cele expuse mai sus, în conformitate cu procedura inițierii proiectelor de hotărâri, prevăzută de art.182 alin.(2) din Ordonanța de Urgență a Guvernului nr.57/2019 privind Codul administrativ, cu modificările și completările ulterioare.

INIȚIEZ

un proiect de hotărâre cu următorul titlu: „**PROIECT DE HOTĂRÂRE** privind alocare sumei de 60.000 lei din fondul de rezervă bugetară constituit în bugetul de venituri și cheltuieli al județului Giurgiu, Comunei Letca Nouă

Prezentul Referat de aprobare și Proiectul de hotărâre se înaintează Serviciului Buget - Finanțe și Contabilitate pentru întocmirea Raportului de specialitate în vederea dezbaterii și aprobării proiectului de hotărâre de către consiliul județean.

PRESEDINTE,
Dumitru Beianu

RAPORT DE SPECIALITATE

la Proiectul de hotărâre privind alocarea sumei de 60.000 lei din fondul de rezervă bugetară constituit în bugetul de venituri și cheltuieli al județului Giurgiu,
Primăriei comunei Letca Nouă

Având în vedere solicitarea către Consiliul Județean Giurgiu a Primăriei Comunei Letca Nouă cu nr. 9350 din 07.11.2023 prin care solicită alocarea sumei de 60.000 lei din fondul de rezervă bugetară la dispoziția consiliului județean pentru ajutorarea familiei Crancea, căreia în urma unui incendiu i-a fost distrus imobilul și toate bunurile, aflându-se într-o situație de extremă dificultate.

Văzând prevederile art.15 alin (1)-(2) și art.36 alin (1) din Legea nr.273/2006 privind finanțele publice locale care reglementează regimul fondului de rezervă bugetară la dispoziția consiliului județean prin posibilitatea alocării de sume din fondul de rezervă pentru ajutorarea unităților administrativ-teritoriale aflate în situații de extremă dificultate și pentru finanțarea unor cheltuieli urgente sau neprevăzute ale acestora apărute în cursul exercițiului bugetar, la cererea expresă a acestora sau din inițiativa proprie a ordonatorului de credite.

Suma solicitată va fi utilizată pentru reconstruirea locuinței dar și pentru achiziționarea a două containere unde familia formata din 9 membri, adulți și copii, să poată locui până la finalizarea construirii locuinței.

Suma de 60.000 lei se va suporta din bugetul de venituri și cheltuieli al județului Giurgiu, din capitolul 51,02,01,03 – „Autorități executive” art. 51,01,24 – „Transferuri din bugetele consiliilor locale și județene pentru acordarea unor ajutoare către unitățile administrativ teritoriale în situații de extremă dificultate”.

Față de cele de mai sus, am întocmit prezentul Raport de specialitate care, împreună cu proiectul de hotărâre și referatul de aprobare, vor fi înaintate secretarului general al județului Giurgiu.

ȘEF SERVICIU,
Cosmin Vlad Giobanu

CONSILIER,
Carmen Dinu

JUDETUL GIURGIU

PRIMARIA COMUNEI LETCA NOUA

TEL/FAX0246260015, e-mail:letcanouaprimaria@yahoo.com

=====

COMUNA LETCA NOUA,SAT LETCA NOUA,JUDETUL GIURGIU

Nr. 9350/07.11.2023

CATRE,

CONSILIUL JUDETEAN GIURGIU

In atentia domnului Beianu Dumitru,Presedintele Consiliului Judetean Giurgiu,

Prin prezenta va aducem la cunostinta ca in data de 02.11.2023, in localitatea Letca Noua,judetul Giurgiu, la locuinta doamnei Cracea Gherghina, de pe strada Campul cu Flori,nr.4,sat Letca Noua,la producerea unui scurt circuit de la instalatia electrica s-a provocat un incendiu unde imobilul si toate bunurile din locuinta au fost distruse.

Urmare a referatului de Ancheta sociala din partea compartimentului de Asistenta Sociala si Autoritate Tutelara din cadrul Primariei Letca Noua,judetul Giurgiu,familia este compusa din noua membrii adulti si copii. In momentul de fata acestia nu au unde sa locuiasca si au nevoie sa fie sprijiniti in vederea construirii unei locuinte.

Deasemeni, tinand cont de temperaturile scazute, membrii familiei neavand unde sa locuiasca ,va rugam sa ne sprijiniti cu achizitionarea a doua containere pentru a putea locui membrii familiei.

Avand in vedere faptul ca, Primaria comunei Letca Noua nu dispune de fonduri necesare pentru construirea locuintei familiei mai sus mentionata si ca acestia se afla intr-o situatie de extrema dificultate,va rugam sa alocati suma de 60 000 mii lei catre Primaria comunei Letca Noua din fondul de rezerva al Consiliului Judetean Giurgiu.

Alaturat va anexam;

- procesul verbal intocmit de ISU Vlasca
- referat de Ancheta sociala,
- imagini de la locul incendiului
- oferta

Primar

NEGRE MARIAN

Proces-verbal de intervenție nr. 275 din 02.11.2023

Încheiat în temeiul prevederilor art. 11 lit. y) din H.G. nr. 1492/2004, art. 35 lit. n) din O.M.A.I. nr. 1134/2006, cu modificările și completările ulterioare și art. _____ din O.I.G nr. _____.

În ziua de 02 luna 11 anul 2023 subunitatea STANIA DE POMPII 2 "MILAȘCI" a intervenit în localitatea/calea de comunicație km (locul intervenției) LEICA NOUA din județul (sectorul) GIURGIU str. CĂMĂRĂȘII nr. 4 bl. _____ sc. _____ et. _____ apt. _____, pentru evenimentul INCENDIU produs la / între CASĂ
(incendiu, explozie, inundație, CBRN, descarcerare etc.)

proprietar/chiriaș/administrator/conducător auto CRĂCEA GHERGHINA

1. Situația constatată după sosirea la locul intervenției: ARDERE GENERALIZATĂ
CASĂ DE LOCUIT PE O SUPRAFAȚĂ APROXIMATIVĂ DE 50m²

2. Consecințe/pagube constatate după finalizarea intervenției: A ARS ÎN ÎNTOREACĂRI
CĂȘI ÎN ÎNTOREACĂRI, 2 MASINI DE ȘĂLĂȘI, 2 ARAȘI, 2 FRIGIDERE, 2 TELEVIZORI, 2 LAP. FRIGID FICE, O BULDUC DETERIORATĂ

3. Victime: Adulți:

(decedate/rânite)

(număr)

NU ESTE CAZUL

(nume, prenume)

Copii:

(număr)

NU ESTE CAZUL

(nume, prenume)

4. Animale:

(decedate/rânite)

(număr)

NU ESTE CAZUL

(categori/număr)

5. Au fost salvate (persoane, animale, bunuri):

2 MABAZII

6. Număr proprietari afectați: 1

7. Elemente privind stabilirea cauzei probabile a evenimentului (se stabilesc pentru incendii sau explozii):

- locul (focarului) DORMITOR

- sursa probabilă de aprindere SURCĂCĂȘI ELECTRICI

- mijlocul care putea produce aprinderea PRĂȘI DE CURENT

- primul material care s-a aprins MASE PLASTICE/IZOLAȚIE CASĂ

- împrejurarea determinată CABLU ELECTRIC DEFECT

- condiții care au favorizat dezvoltarea și propagarea evenimentului (incendiului)

REOBSERVAREA LA TIMP A INCENDIULUI

Date suplimentare se pot solicita Inspectoratului județean / București-Hfov pentru Situații de Urgență, cu sediul în _____

Drept pentru care s-a încheiat prezentul proces-verbal de intervenție cu _____ anexe.

Calitatea	Nume și prenume	Semnătură
ISU (Căp. Stație)	SEI NESTIANU SILVIU-CRĂCEA	
Proprietar (chiriaș)	CRĂCEA GHERGHINA	
Politia		

JUDETUL GIURGIU
PRIMARIA COMUNEI LETCA NOUA
TEL/FAX0246260015, e-mail:letcanouaprimaria@yahoo.com

COMUNA LETCA NOUA, SAT LETCA NOUA, JUDETUL GIURGIU

NR. 9308 din 06.11.2023

Referat de ancheta sociala,

La domiciliul familiei Cracea

In data de 02.11.2023, Compartimentul de Asistenta Sociala si Autoritate Tutelara din cadrul Primariei Comunei Letca Noua, judetul Giurgiu, s-a deplasat la domiciliul familiei Cracea, din strada Campul cu flori nr.4 sat Letca Noua si a constatat urmatoarele:

- In urma incendiului produs in data de 02.11.2023 locuinta familiei a ars complet si nu s-a putut salva absolut nimic, acestia au ramas doar cu hainele cu care erau imbracati la momentul tragediei. Nu s-au putut salva nici actele de identitate ale acestora.
- Conform procesului verbal incheiat de echipa de interventie ISU Vlscă statia de pompieri Mihailesti, in urma arderii generalizate, nu au existat victime insa pagubele au fost semnificative.
- Familia este compusa din 9 membrii: Cracea Gherghina 67 ani, Cracea Ionut 35 ani, Cracea Florina 37 ani, Cracea Ionut 3 ani, Cracea Gabriel-Iulian 16 ani, Cracea Stelian Lucian 6 ani, Cracea Ana Maria 15 ani, Cracea Marin 42 de ani (persoana cu handicap grav), Cracea Marian 11 ani.
- In momentul de fata acestia nu au unde sa locuiasca si au nevoie sa fie sprijiniti in vederea construirii unei locuinte.
- Mentionam faptul ca familia este luata in evidenta Primariei Comunei Letca Noua cu mult timp inainte de tragicul eveniment, fiind beneficiara de ajutor social si alocatie de sustinere a familiei.

Primar,
Negru Marian

Asistent social,
Petcu Iuliana



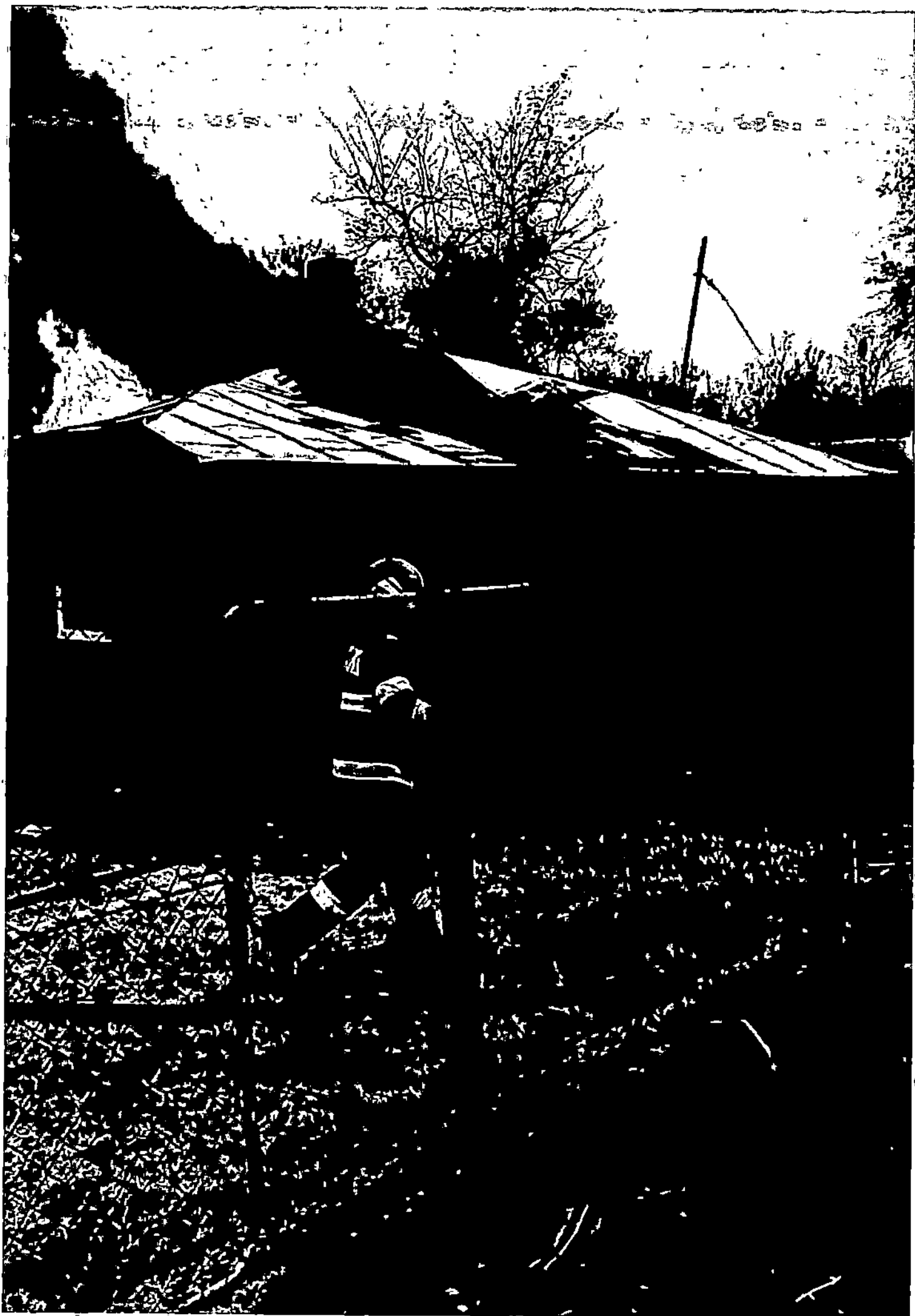

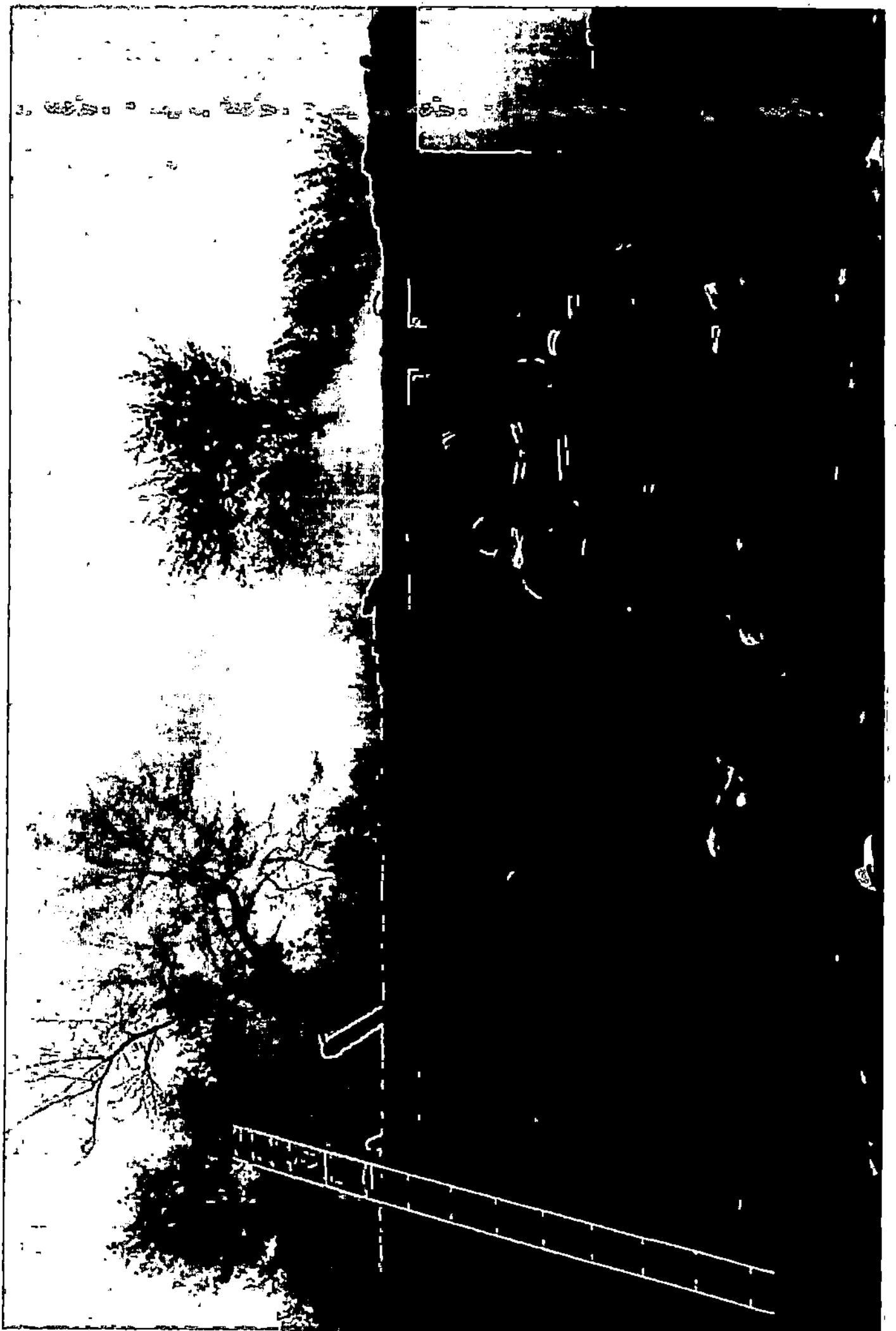



Re: solicitare oferta pret container

Containere-SC BOGAXA SRL <bogaxa@bogaxa.ro>

Către:Primaria Letca Noua

mie. 8 nov la 14:24

Buna ziua

Un container santier de 6x2,43x2,55m, dotat cu usa metalica 900x2000 - 1 buc, fereastră rotobasculanta 800x1100 - 1 buc, linoleu de trafic greu Tarkett si instalatie electrica standard (priza conexiune, tablou de sigurante, 2 corpuri de iluminat LED 2x18W, 2 prize duble, o priza simpla AC/radiator) este 3700E+TVA.

Transportul cu camion simplu este 350E+TVA/ container, daca doriti camion cu macara este 700E+TVA/container

Daca doriti si alte dotari gen: usi, ferestre , jaluzele, compartimentari , baie, aparate AC etc... va rog sa ne anuntati

Termen de productie 15-30 zile de la data achitarii avansului

Modalitati de plata: 30% avans, 70% la terminarea productiei

Containerele sunt realizate din structura metalica din tabla LBC de minim 3 mm grosime, iar inchiderile, pardoseala, peretii si acoperisul sunt realizate din panouri sandwich tristrat (tabla-spuma poliuretunica - tabla) de grosime minima 60mm , asigurand în inalt grad de protectie termica si fonica

Realizarea infrastructurii si conectarea la utilitati este in sarcina Cumparatorului.

Transportul nu este inclus, il putem organiza noi sau dumneavoastra

Valabilitate oferta: maxim 7 zile de la emiterea ei

Cu stima
Gutu Bogdan
Tel: (004) 0723136796

Număr client 100056047
Comuna Letca Noua
Strada Primariei 26
RO - 087155 Letca Noua

Adresa de livrare
Comuna Letca Noua
Marian Negru (+40246260015)
Strada Primariei 26
RO - 087155 Letca Noua

Destinatari factura
Comuna Letca Noua
Strada Primariei 26
RO - 087155 Letca Noua
per mail: letcanouaprimaria@yahoo.com

Wiener Neudorf, 2023-11-08

Ofertă	OV0129664
Dep. vanzari	H3105 Rumänien - Handel
Data ofertă	2023-11-08 14:24
Serviciu intern	Andrei Mateciuc
Telefon	
E-mail	mateciuc@containex.com
Vanzari externe	Stefan-Alexandru Cristofor
Mobil	+40 749 935154

În atenția d-nei/d-lui: Marian Negru
+40246260015

Ofertă OV0129664



Stimate Domnule Negru,

Va multumim pentru interesul dumneavoastra si va oferim urmatoarele:

Pozitie	Articol Denumire	Cantitate Unit	Pret/Unit	Total
10	T320DE503235-5010-002 Container birou 20'	2BUC	5.490,00	10.980,00 EUR

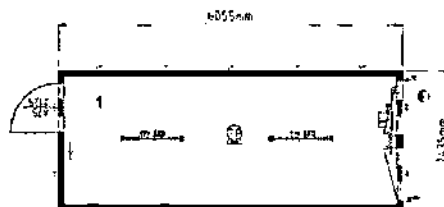
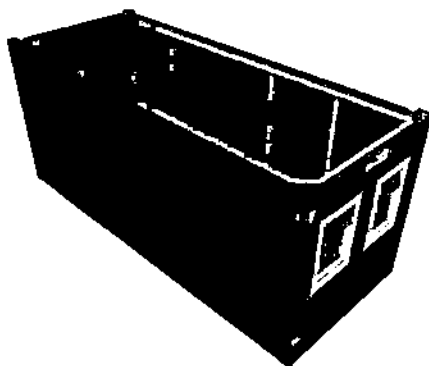

Condițiile Generale le găsiți pe www.containex.com. Depozitarea și alte prestații se realizează conform condițiilor generale ale Asociației Profesionale de Transport ale Austriei (AÖSP) pe care la cerere le putem pune la dispoziție. Locul de execuție: Viena. Se aplică legea austriacă. CONTAINEX Container-Handelsgesellschaft m.b.H., Sediul: Luxemburg, Firmenbuchgericht: LG Wiener Neustadt, FN 41572 K, DVR 0404004.

Poziție	Articol Denumire	Cantitate Unit	Preț/Unit	Total
Pentru mai multe vizualizări 3D și documente, faceți clic aici! https://doc.containex.com?encryptedFolder=%2F5YjVgbHYtM0xNnHx2ww7%2FxrCt5nPOpO2VPimdxCchs%3D				
20	81101 Transport	2BUC	200,00	400,00 EUR

	Marfă	Servicii		Total
	10.980,00	400,00		11.380,00 EUR

Prețurile sunt fără TVA

Condiții de livrare: CPT fără descărcare
Condiții de plată: potrivit acordului între părți

Carrier/LSP Camion

Valabilitate fara obligatii

Prompt disponibile la Depozit, Bucuresti.

Din cauza evoluțiilor actuale (probleme legate de lanțul de aprovizionare, disponibilitatea materiilor prime etc.), termenele de livrare nu pot fi garantate, iar în cazul unor deficite de materiale și materii prime, ne rezervăm dreptul de a instala/monta în containere componente alternative cu proprietăți tehnice similare.

Garanție buy-back – Vă cumpărăm containerele folosite.

ATENȚIE:

Având în vedere situația deosebită de pe piață, prețul de achiziție este valabil cu condiția ca până în momentul livrării să nu intervină niciun eveniment esențial pentru calcularea prețului, cum ar fi o creștere semnificativă a costurilor de producție (de exemplu, oțel, lemn, energie) sau alți factori relevanți care ar duce la creșterea prețurilor.

Costurile suplimentare ulterioare ne îndreptățesc să negociem ajustări de preț cu până la 10 săptămâni înainte de termenul de producție agreed. Dacă în termen de 14 zile nu se ajunge la un acord cu privire la noul preț de cumpărare, fiecare parte contractuală are dreptul de a se retrage din contract.
Sunt excluse orice cereri de despăgubire în baza dispoziției de mai sus.

Pentru bunurile uzate se aplică următoarele:

Este vorba exclusiv despre produse uzate, care pot fi inspectate în funcție de programare.

Pentru containerele uzate nu se poate pune la dispoziție documentație tehnică.

Produsele se vând în starea constatată în urma inspecției sau în starea care ar fi putut fi constatată în urma inspecției.

Toate instalațiile/componentele care nu sunt furnizate de către noi, din fabrică, cum ar fi detectoarele de incendiu/sistemele de alarmă în caz de incendiu, sistemele TV/SAT, conductele de cabluri, sistemul de iluminare a căilor de evacuare, bucătăriile echipate, sistemele de încălzire, sistemele de aer condiționat sau alte instalații media cât și funcționalitatea acestora nu fac parte din contract, chiar dacă ar fi trebuit să fie instalate sau sunt încă funcționale.

Noi lucram pe baza condițiilor generale de livrare (08/2012), care le găsiți pe pagina noastră <http://www.containex.com/>

Jurisdicția pentru exercitarea drepturilor de acțiune în raport cu acest contract este Viena.

Vânzătorul are dreptul să intenteze acțiune și în instanța de la sediul cumpărătorului.

Este valabilă legislația jurisdicției respective. Aplicarea Dreptului Comercial al ONU este exclusă.

Termenele de livrare sunt fara garantie si presupun desfasurarea normala a transportului.

Compatibilitatea containerului (modulului de containere) si eventual a materialelor suplimentare (de expl. scari, aparate de aer conditionat s.a.m.d.) cu scopul de utilizare planificat, nu poate fi apreciata, noi nu ne asumam vreo garantie pentru aceasta.

In functie de scopul utilizarii, pentru amplasarea, constructia si/sau utilizarea modulului de containere s-ar putea sa fie necesare aprobari ale autoritatilor, care in cazul dat va trebui sa le procurati dumneavoastra. Montajele vi le oferim dumneavoastra in urmatoarele conditii: Livrarea si montajul dispozitivelor, adaptarile si structurile, etc. au loc conform solicitari dumneavoastra detaliate.

Referirile generale la normele legale sau tehnice nu sunt suficiente in acest caz. Verificarea, daca executia (realizarea) prevazuta a dispozitivelor, adaptarilor si structurilor etc. corespunde prescriptiilor constructive si ale celor de utilizare valabile la fata locului, va fi efectuata de dumneavoastra. Desenele si schitele noastre puse la dispozitia dumneavoastra va servesc drept propunere la aceasta verificare.

Instructajele de siguranta si alte indicatii de pericol vor fi efectuate de dumneavoastra, de asemenea si masurile referitoare la prevenirea incendiilor.

Noi garantam pentru executarea corecta a lucrarilor efectuate de catre personalul nostru de montaj. In cazul delegarii de firme straine, noi garantam numai pentru alegerea firmei de montaj. In nici un caz garantia noastra nu se extinde asupra daunelor indirecte sau a celor consecutive.

Pentru personalul pus de dumneavoastra la dispozitie, pentru personalul imprumutat precum si pentru persoane terte, noi nu ne asumam vreo garantie.

Pentru informatii suplimentare, va stam cu placere la dispozitie.

Speram ca oferta noastra corespunde asteptarilor Dvs. si asteptam comanda Dvs.

Anexa/Anexe:

T320DE503235-5010-002~Fundamentplan.pdf

T320DE503235-5010-002~RO~CO~Beschreibung.PDF

T320DE503235-5010-002.pdf

Cu stimă,

CONTAINEX

Container-Handelsgesellschaft m.b.H.

Andrei Mateciuc

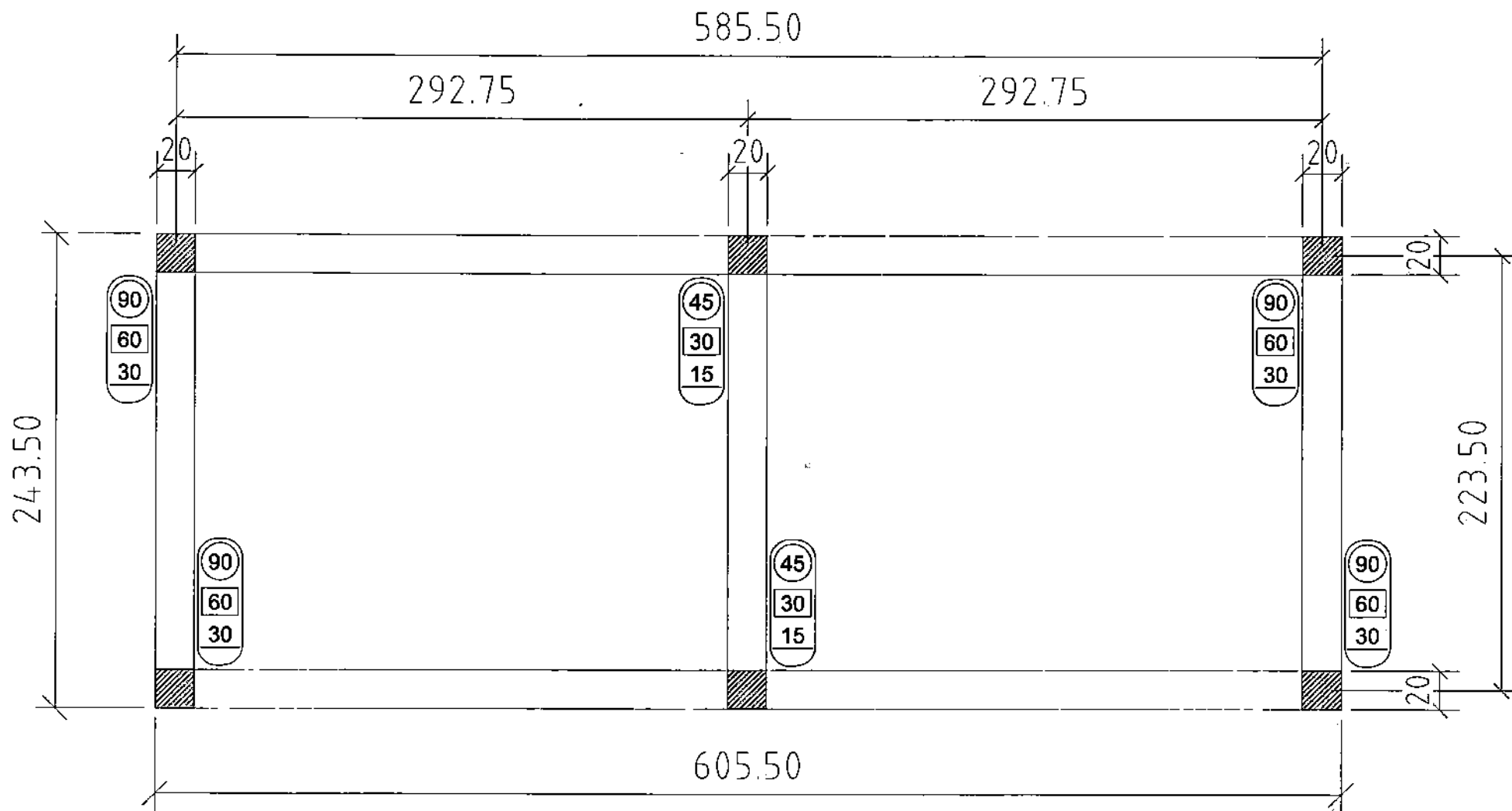

Plan de fundament

Normă 1:30 Format pe hârtie: A4

- > toate dimensiunile in cm
- > Toate încărcările pe fundament ca sarcini de proiectare în kN
- > adâncimea fundamentului depinde de structura solului
-puncte de susținere înțrîmă necesare

Încărcări pe fundament pentru:
Container cu sarcină utilă standard
 ○.....Pentru modul de containere cu 3 etaje
 □.....Pentru modul de containere cu 2 etaje
 —.....Pentru modul de containere cu 1 etaj

CONTAINEX

Desenat de: Containex f_T320DE503235-5010-C
 Desenat în: 30.03.2022

09.11.2022

Schița nr.

T320DE503235-5010-002

1 BUC Container birou 20'

Execuție

- | | |
|------------------------------------------------|-----------------------------------------------------|
| - Mod de construcție | Execuție Transpack |
| - Înălțimea exterioară a containerului | 2591 mm |
| - Înălțimea interioară | 2340 mm |
| - Varianta de execuție a cadrului acoperișului | Model standard |
| - Varianta de execuție a stâlpului de colț | Model standard |
| - Varianta de execuție a ansamblului podelei | Grindă transversală standard podea |
| - Înălțime parapet | 870 mm peste marginea superioară a pardoselii (FOK) |

Vopsire

- | | |
|--------------------------|--------------------------|
| - Culoarea containerului | RAL 5010 albastru enzian |
|--------------------------|--------------------------|

Decor interior

- | | |
|------------------------|------------------------------------------|
| - Decor interior | Placă de fixare, culoarea stejar deschis |
| - Decor interior tavan | Placă furnir alb |

Izolație

- | | |
|-----------------------|----------------------|
| - Izolație pereți | Vată minerală 60 mm |
| - Izolație acoperiș | Vată minerală 100 mm |
| - Izolație pardoseală | Vată minerală 60 mm |

Sistem electric

- | | |
|----------------------------------------------|--------------------------------------------------------|
| - Varianta de execuție a racordului electric | Incl. racord CEE încadrat în ramă, tablou de siguranțe |
| - Sistem electric | VDE normă (400V/32A/5-poli) |

Varianta de execuție a ansamblului podelei

- | | |
|-------------------------------------------------------------|----------------------------------|
| - Distanța dintre orificiile de manipulare pentru stivuitor | 2050 mm |
| - Placa podelei | Placă de podea standard |
| - Cover PVC | CLASSIC IMPERIAL bej, 1,5 mm, R9 |

Dotare

- 2 BUC Ferastră birou oscilobatantă cu rulou
 - Dimensiunea exterioară a cadrului: 945X1200 mm
 - Deschiderea ferestrei: 821X1076 mm
 - Înălțimea parapetului: 870 mm peste marginea superioară a podelei (FOK)
 - Rulou cu lamele din material plastic
 - Izolație cu gaz a geamurilor
- 1 BUC Ușă metalică exterioară
 - Dimensiuni de bază (lățime): 875 mm
 - Lățimea de trecere: 811 mm
 - Înălțimea de trecere: 2065 mm
 - Deschidere spre exterior

Dotare sistem electric

- 1 BUC Priză simplă
- 2 BUC Priză dublă
- 1 BUC Întrerupător

Dotare încălzire, aerisire, răcire

- 1 BUC Convecteur electric 2 kW

Iluminare

09.11.2022

Schița nr.

T320DE503235-5010-002

2 BUC Corp de luminat LED 43 W

Informații suplimentare sunt conform descrierii noastre tehnice, pe care vi le putem pune la dispoziție.

Din pricina condițiilor actuale (în special cele generate de pandemia COVID-19, disponibilitatea materiilor prime etc) termenele de livrare nu pot fi garantate. De asemenea, pot exista modificări în ceea ce privește dotările tehnice resp. părțile componente.

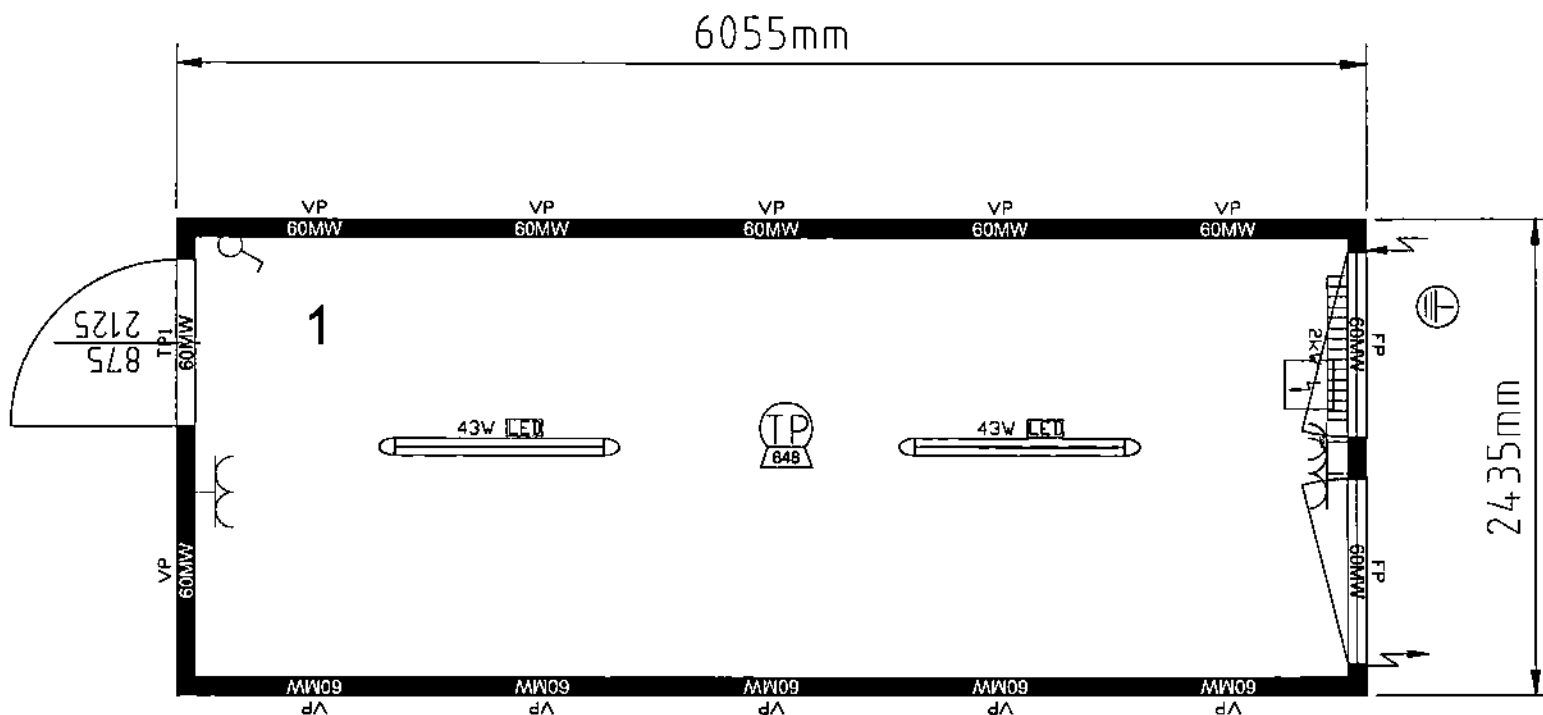

Modul de containere compus din:
Container: 1x20'
Înălțimea interioară: 2340 mm
Culoarea ext.: R: RAL 5010 P: RAL 5010

Informații generale

Decor interior; culoarea ferestrei

TP Execuție Transpack

Înălțimea max. a pachetelor: 648 mm

Sistem electric

Partea electrică: VDE (400V/32A/5 poli)

Grup de podea

Distanța orificiilor pentru motorstivuitoare: 2050 mm

Izolare pardoseală: vată minerală 60 mm

Grup acoperiș

Izolația acoperișului: vată minerală 100 mm

Panelse

Izolația peretelui: vată minerală 60 mm

Ferestre

Înălțimea parapetului ferestrei: 870 mm

Ferestre cu gaz izolant

t320de503235-5010-002.dwg

CONTAINEX

Desenat de: 
 Desenat în: 30.03.2022 15:08:22

Vă rog să confirmați
și să returnați

Data: _____ Semnătură și ștampilă

Nr. desen: t320de503235-5010-002.dwg

CONSILIUL JUDEȚEAN GIURGIU
Comisia buget, finanțe, economie, fonduri europene și mediu de afaceri

AVIZUL

nr. 189 din 13 noiembrie 2023

Având în vedere proiectul de hotărâre, referatul de aprobare nr.24572 din 10 noiembrie 2023 al președintelui, raportul de specialitate nr.24588 din 10 noiembrie 2023 al Serviciului Buget-finanțe și contabilitate și celelalte documente prezentate, în temeiul prevederilor art.125 alin.(1) lit.b) din Ordonanța de Urgență a Guvernului nr.57/2019 privind Codul administrativ, cu modificările și completările ulterioare, respectiv al prevederilor art.15 alin.(1) lit.b) din Regulamentul de organizare și funcționare al consiliului județean,

COMISIA BUGET, FINANȚE, ECONOMIE, FONDURI EUROPENE ȘI MEDIU DE AFACERI

emite următorul aviz:

Art.1. Se avizează favorabil **Proiect de hotărâre nr.334 din 10 noiembrie 2023** privind alocarea sumei de 60.000 lei din fondul de rezervă bugetară constituit în bugetul de venituri și cheltuieli al județului Giurgiu, Comunei Letca Nouă, fără amendamente.

Art.2. Amendamentele și observațiile membrilor comisiei se regăsesc în anexa care face parte integrantă din prezentul aviz - nu este cazul.

Art.3. Prezentul aviz se comunică prin grija secretarului comisiei, în termenul recomandat, secretarului general al județului.

PREȘEDINTE,

Elisabeta Mihalcea

SECRETAR,

Nicolae Enache