

ROMÂNIA
JUDEȚUL GIURGIU
CONSILIUL JUDEȚEAN GIURGIU



INIȚIATOR,
PREȘEDINTE,
Dămitru BEIANU

AVIZAT,
SECRETAR GENERAL AL JUDEȚULUI,
Aurelia BRĂBENEL

PROIECT DE HOTĂRÂRE

privind aprobarea solicitării Consiliului Județean Giurgiu către Consiliul Local al Comunei Călugăreni, județul Giurgiu, de trecere din domeniul public al comunei în domeniul public al județului, a monumentului istoric „Crucea lui Mihai Viteazul” și a terenului aferent acestuia, situat în sat Crucea de Piatră, comuna Călugăreni, județul Giurgiu

CONSILIUL JUDEȚEAN GIURGIU,
întrunit în ședință ordinară,

Având în vedere:

- referatul de aprobare nr.2524 din 11 februarie 2021 al președintelui;
- raportul de specialitate nr.2525 din 11 februarie 2021 al Direcției logistică, managementul spitalelor și patrimoniului;
- avizul Comisiei juridice, ordine publică și situații de urgență;
- avizul Comisiei pentru investiții, patrimoniu, urbanism și infrastructură;
- prevederile art.173 alin.(5) lit.j), art.182 alin.(1) și alin.(4) raportat la art.139 alin.(1), art.197 alin.(1), (3)-(5) art.198 alin.(1)-(2), art.200, art.294 alin.(3)-(7) din O.U.G. nr.57/2019 privind Codul administrativ, cu modificările și completările ulterioare, precum și punctul 7 din anexa nr.4-Lista cuprinzând unele bunuri care aparțin domeniului public al comunei;
- prevederile art.554 și art.863 lit.f) din Codul civil aprobat prin Legea nr.287/2009, republicată, cu modificările și completările ulterioare;
- prevederile Hotărârii Consiliului Local al Comunei Călugăreni nr.11/08.02.2021 cu privire la modificarea prin completare a inventarului bunurilor care aparțin domeniului public al comunei Călugăreni, județul Giurgiu;
- Ordinul ministrului culturii nr.2.828/2015, pentru modificarea anexei nr.1 la Ordinul ministrului culturii și cultelor nr.2.314/2004 privind aprobarea Listei monumentelor istorice, actualizată și a Listei Monumentelor Istorice dispărute, cu modificările ulterioare;

În temeiul art.196 alin.(1) lit.a) din Ordonanța de Urgență a Guvernului nr.57/2019 privind Codul administrativ, cu modificările și completările ulterioare,

HOTĂRĂȘTE:

Art.1. (1) Se aprobă solicitarea Consiliului Județean Giurgiu către Consiliul Local al Comunei Călugăreni, județul Giurgiu, de trecere din domeniul public al comunei în domeniul public al județului, a monumentului istoric „Crucea lui Mihai Viteazul” și a terenului aferent acestuia, situat în sat Crucea de Piatră, comuna Călugăreni, județul Giurgiu, având datele de identificare prevăzute în anexa care face parte integrantă din prezenta hotărâre.

(2) Preluarea imobilului prevăzut la alin.(1) se face în scopul punerii în valoare a patrimoniului istoric al județului Giurgiu.

Art.2. Bunul prevăzut la articolul 1 se declară bun de interes public județean.

Art.3. Prezenta hotărâre va fi comunicată Instituției Prefectului-Județul Giurgiu în vederea exercitării controlului de legalitate, Consiliului Local al Comunei Călugăreni și Direcției logistică, managementul spitalelor și patrimoniu pentru ducere la îndeplinire, prin grija secretarului general al județului.

Giurgiu,
Nr. _____

2021

Adoptată cu ___ "voturi" pentru, ___ voturi "împotriva" și ___ "abțineri" din totalul de ___ consilieri prezenți.

DATELE DE IDENTIFICARE

ale imobilului aflat în domeniul public al Comunei Călugăreni, pentru care se solicită trecerea în domeniul public al județului Giurgiu

Nr. crt.	Denumirea imobilului transmis	Adresa imobilului	Persoana juridică de la care se transmite imobilul/care administrează imobilul, CUI, domeniul public	Persoana juridică la care se transmite imobilul	Caracteristicile tehnice ale imobilului
1.	Crucea lui Mihai Viteazul și terenul aferent	sat Crucea de Piatră, comuna Călugăreni, județul Giurgiu	Comuna Călugăreni/Consiliul Local al comunei Călugăreni, județul Giurgiu CUI 5798613	Județul Giurgiu, domeniul public CUI 4933042	- scara din beton cu 150 de trepte - înălțime cruce 7 – 8 m - soclu - teren aferent

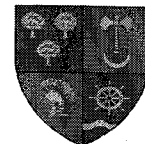

OPERATOR DATE CU CARACTER PERSONAL

Nr.2524 din 11 februarie 2021

REFERAT DE APROBARE

Pentru punerea în valoare a patrimoniului cultural și turistic al județului Giurgiu, Consiliul Județean Giurgiu dorește să depună un proiect pentru restaurarea și reabilitarea monumentului istoric "Crucea lui Mihai Viteazul", situat în sat Crucea de Piatră, comuna Călugăreni, județul Giurgiu, prin atragerea de fonduri externe nerambursabile, dat fiind faptul că în perioada de programare 2021-2027, în fiecare dintre programele de finanțare se acordă o importanță însemnată punerii în valoare a patrimoniului cultural, prin executarea lucrărilor de restaurarea, consolidarea, protecția și conservarea monumentelor istorice, extinderea și dotarea infrastructurii de turism, etc.

Monumentul istoric "Crucea lui Mihai Viteazul" din satul Crucea de Piatră a fost ridicat între anii 1912-1913 pe locul unde se spune că au stat tunurile lui Mihai Viteazul în marea bătălie în care acesta i-a învins pe turci, în anul 1595, în vârful dealului cunoscut sub numele Dealul Domnului. Crucea originală este opera sculptorului Oscar Spaethe, la inaugurarea din anul 1913 participând însuși regele Carol I.

În urma cutremurului devastator din anul 1977 crucea s-a prăbușit, iar în anul 1993, cu prilejul sărbătoririi a 400 de ani de la urcarea pe tronul Țării Românești a domnitorului Mihai Viteazul, vechea cruce interbelică a fost înlocuită cu o nouă cruce, de mari dimensiuni, amplasată pe un soclu masiv care reproduce motivele celei originale. La baza dealului este construită o scară din beton având 150 de trepte care ne conduc la monumentul comemorativ, trepte care în prezent sunt deteriorate în proporție de peste 80%, rămânând mai mult pământ decât beton. În prezent, monumentul prezintă mari porțiuni deteriorate de intemperii și nu este iluminat pe timpul nopții, circuitele electrice realizate cândva nemaexistând.

Dată fiind poziționarea monumentului istoric "Crucea lui Mihai Viteazul" pe un deal de unde se vede Valea Neajlovului, la circa 1 km est față de DN5 Giurgiu - București, la aproximativ 30 km de capitala țării și la circa 35 km de punctul de trecere a frontierei Giurgiu - Ruse, tranzitat de mulți turiști români și nu numai, nu se mai justifică interesul public local, fiind oportună declararea monumentului drept bun de interes public județean și includerea în circuitul turistic al județului Giurgiu.

"Crucea lui Mihai Viteazul" este înscrisă la poziția nr.524 cod GR-IV-m-A-15119 în Lista Monumentelor Istorice din județul Giurgiu, anexă la Ordinul ministrului culturii nr.2.828/2015, iar pentru a putea primi finanțare prin unul din programele operaționale în perioada 2021-2027, Consiliul Județean Giurgiu trebuie să demonstreze proprietatea asupra bunului în cauză. În acest sens, în conformitate cu prevederile art.294 alin.(3) din Codul Administrativ, cu modificările și completările ulterioare, bunul poate fi transmis din domeniul public al comunei Călugăreni în domeniul public al județului Giurgiu.

Luând în considerare cele mai sus prezentate, apreciem că trecerea monumentului istoric „Crucea lui Mihai Viteazul” și a terenului aferent, situat în sat Crucea de Piatră, comuna Călugăreni, județul Giurgiu, din domeniul public al comunei Călugăreni în domeniul public al județului Giurgiu este necesară în vederea conservării, restaurării, reabilitării și punerii în valoare a monumentului istoric.

Ținând cont de cele expuse mai sus, de atribuțiile consiliului județean privind conservarea, restaurarea și punerea în valoare a monumentelor istorice și de arhitectură, statuate

prin art.173 alin.(5) lit.j) din Ordonanța de Urgență a Guvernului nr.57/2019 privind Codul administrativ, cu modificările și completările ulterioare, în conformitate cu procedura inițierii proiectelor de hotărâri, prevăzută de art.182 alin.(2) din același act normativ,

INIȚIEZ

un proiect de hotărâre cu următorul titlu: *PROIECT DE HOTĂRÂRE privind aprobarea solicitării Consiliului Județean Giurgiu către Consiliul Local al Comunei Călugăreni, județul Giurgiu, de trecere din domeniul public al comunei în domeniul public al județului, a monumentului istoric „Crucea lui Mihai Viteazul” și a terenului aferent acestuia, situat în sat Crucea de Piatră, comuna Călugăreni, județul Giurgiu.*

Direcția logistică, managementul spitalelor și patrimoniu va întocmi raportul de specialitate pe care-l va susține în fața consiliului județean.





OPERATOR DATE CU CARACTER PERSONAL

Nr.2525 din 11 februarie 2021

RAPORT DE SPECIALITATE

la PROIECT DE HOTĂRÂRE privind aprobarea solicitării Consiliului Județean Giurgiu către Consiliul Local al Comunei Călugăreni, județul Giurgiu, de trecere din domeniul public al comunei în domeniul public al județului, a monumentului istoric „Crucea lui Mihai Viteazul” și a terenului aferent acestuia, situat în sat Crucea de Piatră, comuna Călugăreni, județul Giurgiu

Consiliul Județean Giurgiu intenționează să depună spre finanțare din fonduri externe nerambursabile un proiect pentru restaurarea și reabilitarea monumentului istoric ”Crucea lui Mihai Viteazul”, situat în sat Crucea de Piatră, comuna Călugăreni, județul Giurgiu în vederea punerii în valoare a patrimoniului cultural și turistic al județului Giurgiu.

„Crucea lui Mihai Viteazul” este un imobil înscris la poziția nr. 524 GR-IV-m-A15119 în Lista Monumentelor Istorice din județul Giurgiu anexă la Ordinul ministrului culturii nr. 2.828/ 2015, pentru modificarea anexei nr. 1 la Ordinul ministrului culturii și cultelor nr. 2.314/ 2004 privind aprobarea Listei monumentelor istorice, actualizată publicat în Monitorul Oficial al României, Partea I, Nr. 113 bis, 15.02.2016, fiind amplasat pe locul mării bătălii în care Mihai Viteazul i-a învins pe turci, în 1595.

Aceasta a fost ridicată în anii 1912-1913, iar în anul 1993, cu prilejul sărbătoririi a 400 de ani de la urcarea pe tronul Țării Românești a domnitorului Mihai Viteazul, vechea cruce interbelică a fost înlocuită cu o nouă cruce, de mari dimensiuni întrucât după cutremurul din anul 1977 crucea se surpase.

Monumentul istoric ”Crucea lui Mihai Viteazul” și terenul aferent acestuia urmează să fie inclus în circuit turistic al județului, alături de alte obiective, precum: Mănăstirea Comana, Conacul Drugănescu, Schitul Strâmbu Găiseni, etc.

În prezent drumul de acces către monument necesită amenajări, scara din beton cu 150 de trepte (conform pozei anexată), precum și Crucea cu o înălțime de 7 – 8 m amplasată pe un soclu masiv prezintă mari porțiuni deteriorate de intemperii și trecerea timpului, fiind neiluminată pe timpul nopții.

Pentru a putea primi finanțare prin unul din programele operaționale în perioada 2021-2027, Consiliul Județean Giurgiu trebuie să demonstreze proprietatea asupra bunurilor în cauză iar în acest caz bunul fiind în domeniul public al comunei Călugăreni este necesar ca monumentul istoric „Crucea lui Mihai Viteazul” și terenul aferent situat în satul Crucea de Piatră să devină bun de interes public județean prin trecerea lui în domeniul public al județului Giurgiu în conformitate cu prevederile art.294 alin.(3) din Codul Administrativ, cu modificările și completările ulterioare.

În perioada de programare 2021-2027, se constată că pentru asemenea activități Consiliul Județean Giurgiu poate să acceseze fonduri externe nerambursabile în vederea conservării, restaurării, reabilitării și punerii în valoare a Monumentului istoric ”Crucea lui Mihai Viteazul”.

Luând în considerare cele mai sus prezentate, apreciem ca fiind oportună și necesară trecerea monumentului istoric „Crucea lui Mihai Viteazul” și a terenului aferent acestuia situat în sat Crucea de Piatră, comuna Călugăreni, județul Giurgiu, din domeniul public al comunei Călugăreni în domeniul public al județului Giurgiu.

Față de cele de mai sus, am întocmit prezentul raport de specialitate care, împreună cu proiectul de hotărâre și referatul de aprobare, va fi înaintat secretarului general al județului și supus dezbaterii și aprobării consiliului județean.

Director executiv,

Daniela Burcea

ROMANIA
JUDETUL GIURGIU
CONSILIUL LOCAL CALUGARENI

HOTARARE

cu privire la modificarea prin completare a inventarului bunurilor care apartin domeniului public al comunei Calugareni, judetul Giurgiu

Consiliul Local Calugareni, intrunit in sedinta extraordinara din data de 08.02.2021;

Avand in vedere:

- referatul de aprobare al Primarului comunei Calugareni, proiectul initiat de catre acesta nr.5/2021;
- raportul de specialitate nr.789/ 04.02.2021;
- avizele comisiilor de specialitate;
- prevederile , art.108, art.286 alin.(4), din OUG nr.57/2019 privind Codul administrativ;

In conformitate cu prevederile art. 553, art.554, art.555, art.557, art.858 si art.963 din Legea nr. 287/2009 privind Codul civil, republicata, cu modificarile si completarile ulterioare;

In temeiul prevederilor art.129 alin.(2) lit."c", art.139 alin.(1), alin.(3) lit."g", alin.(4), alin.(5) lit."a" art.196 lit.a) si art. 197 din OUG nr.57/2019 privind Codul administrativ;

HOTARASTE;

Art.1.- Se aproba modificarea prin completare a inventarului bunurilor care apartin domeniului public al comunei Calugareni, judetul Giurgiu, prin trecerea in domeniul public a bunurilor mentionate la poz.nr.70, 71, 72 si 73 conform anexei nr.1 la prezenta hotarare, care face parte integranta din prezenta hotarare.

Art.2.- Primarul comunei Calugareni, judetul Giurgiu, prin serviciile din cadrul aparatului de specialitate va duce la indeplinire prevederile prezentei dispozitii.

Art.3.- Secretarul general al comunei Calugareni, judetul Giurgiu va asigura aducerea la cunostinta publica a prevederilor prezentei hotarari si comunicarea acesteia Primarului comunei Calugareni, serviciilor de specialitate in vederea ducerii la indeplinire si Institutiei Prefectului-judetul Giurgiu, pentru legalitate.

Presedinte de sedinta
Consilier
Sava Catalin

p.Secretar general,
Dumitru Teodora

A N E X A
 INVENTARUL BUNURILOR CARE ALCATUIESC DOMENIUL PUBLIC
 AL COMUNEI CALUGARENI, JUDETUL GIURGIU

Nr crt	Codul de LMI	Denumirea bunului	Elemente de identificare	Anul dobandirii,sau dupa caz,darii in folosinta	Valoarea de inventar	Situatia juridica
70	GR-IV-m-A 15119	Crucea lui Mihai Viteazul teren aferent-772 mp sat Crucea de Piatra	La cca 1 km est fata de DN5			HCL
71	GR-IV-a-A 15120	Ansamblu comemorativ sat Crucea de Piatra	Pe DN5, vis-a-vis de Biserica			HCL
72	GR-IV-m-A 15120.01	Crucea lui Serban Cantacuzino sat Crucea de Piatra	Pe DN5, vis-a-vis de Biserica			HCL
73	GR-IV-m-A 15120.02	Capela teren aferent-1020 mp sat Crucea de Piatra	Pe DN5, vis-a-vis de Biserica			HCL

Președinte de ședință

Consilier
Sava Catalin

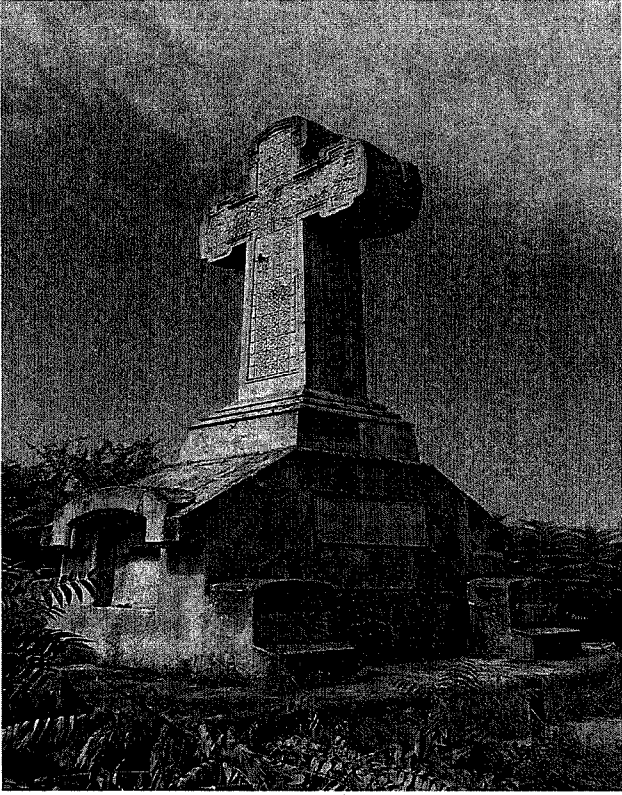

CRUCEA DE LA CALUGARENIA A FOST EXECUTATA
DE SCULPTORUL OSCAR SPÄTHEN IN 1906.
DISTRUGEA LA CEE MUL DIN 4 MARTIE 1977 A FOST
REFACUTA IN 1993 PRIN GRUA DPECTE WINUME
TELOR ANGAMBELIPILOS SI SITUERILOR ISTORICE
ORIGINALUL CE PASTREAZA IN MUZEUL LOCAL
SE D / 28 / 11

Text extras din: Ordin nr. 2828/2015 - *Ordinul nr. 2828/2015 pentru modificarea anexei nr. 1 la Ordinul ministrului culturii și cultelor nr. 2.314/2004 privind aprobarea Listei monumentelor istorice, actualizată, și a Listei monumentelor istorice dispărute, cu modificările ulterioare*

Ordin nr. 2828/2015
din 24/12/2015

 Tematici

Ordinul nr. 2828/2015 pentru modificarea anexei nr. 1 la Ordinul ministrului culturii și cultelor nr. 2.314/2004 privind aprobarea Listei monumentelor istorice, actualizată, și a Listei monumentelor istorice dispărute, cu modificările ulterioare

Publicat în MOF nr. 113 - 15/02/2016

Publicat în Monitorul Oficial, Partea I nr. 113 din 15/02/2016

Atenție: Actul a fost amendat de către: Rectificare 2018.

Textele actelor actualizate sunt reproduceri neoficiale ale unor acte ce au suferit numeroase modificări de-a lungul timpului, dar care nu au fost republicate în Monitorul Oficial. La astfel de texte nu se va face referire în nici un document oficial ele având numai un caracter informativ. Indaco Systems nu își asumă răspunderea pentru consecințele juridice generate de folosirea acestor acte.

Aplicăția Lege4 a fost actualizată până la data de: 16/02/2021.

Actul a intrat în vigoare la data de 15 februarie 2016

Având în vedere prevederile art. 11 alin. (1) și (4) din Hotărârea Guvernului nr. 90/2010 privind organizarea și funcționarea Ministerului Culturii, cu modificările și completările ulterioare,

în temeiul prevederilor art. 22 și art. 26 alin. (1) pct. 4 din Legea nr. 422/2001 privind protejarea monumentelor istorice, republicată, cu modificările ulterioare,

ministrul culturii emite prezentul ordin.

Art. I. - Anexa nr. 1 la Ordinul ministrului culturii și cultelor nr. 2.314/2004 privind aprobarea Listei monumentelor istorice, actualizată, și a Listei monumentelor istorice dispărute, publicat în Monitorul Oficial al României, Partea I, nr. 646 și 646 bis din 16 iulie 2004, cu modificările ulterioare, se modifică și se înlocuiește cu anexa*) care face parte integrantă din prezentul ordin.

*) Anexa se publică în Monitorul Oficial al României, Partea I, nr. 113 bis.

Art. II. - Ministerul Culturii și serviciile publice deconcentrate ale Ministerului Culturii, precum și autoritățile administrației publice centrale și locale cu atribuții în domeniul protejării monumentelor istorice conform legislației în vigoare vor duce la îndeplinire prevederile prezentului ordin.

Art. III. - Prezentul ordin se publică în Monitorul Oficial al României, Partea I.

Ministrul culturii,
Vlad Tudor
Alexandrescu

București, 24 decembrie 2015.

Nr. 2.828.

Text extras din: Anexă 2015 - *Lista monumentelor istorice 2015 - județul Giurgiu* -

524 GR-IV-m-A-15119 Crucea lui Mihai Viteazul sat CRUCEA DE PIATRA; comuna CALUGARENI 5, La cca. 1 km E fata de DN 5 1912-1913

CONSILIUL JUDEȚEAN GIURGIU
Comisia pentru investiții, patrimoniu,
urbanism și infrastructură

AVIZ

Comisia pentru investiții, patrimoniu, urbanism și infrastructură din data de 18 februarie 2021, a analizat **Proiect de hotărâre nr.24 din 10 februarie 2021** privind aprobarea asocierii Județului Giurgiu prin Consiliul Județean Giurgiu cu RNP ROMSILVA – Administrația Parcului Natural Comana R.A. în vederea realizării conceptului proiectului „Reconstrucția ecologică a Bălții Comana, județul Giurgiu, etapa a doua – REBACO 2”, referatul de aprobare nr.2504 din 10 februarie 2021 al președintelui și raportul de specialitate nr.2505 din 10 februarie 2021 al Compartimentului programe și proiecte europene.

Proiectul de hotărâre a primit avizat favorabil și urmează a fi prezentat plenului Consiliului Județean Giurgiu, care să dezbată și să hotărască.

PREȘEDINTE,

George-Alexandru Popescu

SECRETAR,

Cătălin-Ionuț Ionescu

CONSILIUL JUDEȚEAN GIURGIU

Comisia juridică, ordine publică

și situații de urgență

A V I Z

Comisia juridică, ordine publică și situații de urgență în ședința din data de 18 februarie 2021, a analizat **Proiect de hotărâre nr.27 din 11 februarie 2021** privind aprobarea solicitării Consiliului Județean Giurgiu către Consiliul Local al Comunei Călugăreni, județul Giurgiu, de trecere din domeniul public al comunei în domeniul public al județului, a monumentului istoric „Crucea lui Mihai Viteazul” și a terenului aferent acestuia, situat în sat Crucea de Piatră, comuna Călugăreni, județul Giurgiu, referatul de aprobare nr.2524 din 11 februarie 2021 al președintelui și raportul de specialitate nr.2525 din 11 februarie 2021 al Direcției logistică, managementul spitalelor și patrimoniu.

Proiectul de hotărâre a primit avizat favorabil și urmează a fi prezentat plenului Consiliului Județean Giurgiu, care să dezbată și să hotărască.

PREȘEDINȚE,

Silviu-Cristian Arțculescu

SECRETAR,

Mihai-Cătălin Georgescu